



COLEGIO
O'FARRILL
EDUCACIÓN CON EXCELENCIA



Junta Inicial

Ciclo Escolar 2022-
2023



COLEGIO
O'FARRILL

BIENVENIDOS

Les damos la más cordial bienvenida a este Ciclo Escolar 2022-2023.

Empezaremos este año con mucho entusiasmo y alegría, viviremos juntos experiencias nuevas y maravillosas.

Calendario Escolar 2022-2023

Educación Básica

Calendario Escolar de Educación Básica 2022-2023

Vigente para las escuelas públicas y particulares incorporadas al Sistema Educativo Nacional en los Estados Unidos Mexicanos.

190 DÍAS

AGOSTO 2022						
D	L	M	M	J	V	S
	1	2	3	4	5	6
7	8	9	10	11	12	13
14	15	16	17	18	19	20
21	22	23	24	25	26	27
28	29	30	31			

SEPTIEMBRE 2022						
D	L	M	M	J	V	S
				1	2	3
4	5	6	7	8	9	10
11	12	13	14	15	16	17
18	19	20	21	22	23	24
25	26	27	28	29	30	

OCTUBRE 2022						
D	L	M	M	J	V	S
						1
2	3	4	5	6	7	8
9	10	11	12	13	14	15
16	17	18	19	20	21	22
23	24	25	26	27	28	29
30	31					

NOVIEMBRE 2022						
D	L	M	M	J	V	S
				1	2	3
4	5	6	7	8	9	10
11	12	13	14	15	16	17
18	19	20	21	22	23	24
25	26	27	28	29	30	31

DICIEMBRE 2022						
D	L	M	M	J	V	S
					1	2
3	4	5	6	7	8	9
10	11	12	13	14	15	16
17	18	19	20	21	22	23
24	25	26	27	28	29	30
31						

ENERO 2023						
D	L	M	M	J	V	S
1	2	3	4	5	6	7
8	9	10	11	12	13	14
15	16	17	18	19	20	21
22	23	24	25	26	27	28
29	30	31				

FEBRERO 2023						
D	L	M	M	J	V	S
				1	2	3
4	5	6	7	8	9	10
11	12	13	14	15	16	17
18	19	20	21	22	23	24
25	26	27	28			

MARZO 2023						
D	L	M	M	J	V	S
				1	2	3
4	5	6	7	8	9	10
11	12	13	14	15	16	17
18	19	20	21	22	23	24
25	26	27	28	29	30	31





ABRIL 2023						
D	L	M	M	J	V	S
						1
2	3	4	5	6	7	8
9	10	11	12	13	14	15
16	17	18	19	20	21	22
23	24	25	26	27	28	29
30						



MAYO 2023						
D	L	M	M	J	V	S
1	2	3	4	5	6	
7	8	9	10	11	12	13
14	15	16	17	18	19	20
21	22	23	24	25	26	27
28	29	30	31			

JUNIO 2023						
D	L	M	M	J	V	S
				1	2	3
4	5	6	7	8	9	10
11	12	13	14	15	16	17
18	19	20	21	22	23	24
25	26	27	28	29	30	

JULIO 2023						
D	L	M	M	J	V	S
						1
2	3	4	5	6	7	8
9	10	11	12	13	14	15
16	17	18	19	20	21	22
23	24	25	26	27	28	29
30	31					

-  Receso de clases
-  Sesión del Comité Participativo de Salud Escolar y Jornada de Limpieza en Escuelas
-  Consejo Técnico Escolar y Taller Intensivo de Formación Continua para Docentes Nuevos Planes y Programas de Estudio 7
-  Inicio de clases del Ciclo Escolar 2022-2023.
-  Taller Intensivo de Formación Continua para Docentes Nuevos Planes y Programas de Estudio

-  Taller Intensivo de Formación Continua para Docentes con presencia de Alumnos
-  Suspensión de labores docentes
-  Descarga administrativa
-  Entrega de boletas de evaluación a madres y padres de familia o tutores
-  Vacaciones

-  Preinscripción a preescolar, primer grado de primaria y primer grado de secundaria para el Ciclo Escolar 2023-2024
-  Fin de clases del Ciclo Escolar 2022-2023
- NEGRILLAS** Señalan reflexión de días conmemorativos
- 7 La Formación Continua para Docentes sobre los Nuevos Planes y Programas de Estudio será permanente durante todo el ciclo escolar



MISS WALLIS
BARRIENTOS

Directora General



MARCELA G. FERNÁNDEZ
DE LA MAZA

Sudirectora General



FLOR AGUIRRE
Asistente Dirección



TANIA RODRÍGUEZ
SALDAÑA

Directora Técnica Inicial



DENISSE LESSER
BARRIENTOS

Directora Técnica Preescolar



ERIKA LESSER TORRES

Directora de Inglés

MARIANA J.
SÁNCHEZ
Titular de Español



ADRIANA RANGEL
Asistente Educativo



CHARITO ORTEGA
Danza



ANTONIO SALAZAR
Música



MIRIAM MONTES
Play Gym



LIZET GARCÍA
INGLÉS



JUANITA
Nanitas

REBECA



PUNTOS GENERALES



COLEGIO
O'FARRILL

Canales de Comunicación

Para citas e información

Números telefónicos:

❖ 55 56 44 51 29 y 55 56 30 34 64

❖ Correo: ofarrill.kinder@gmail.com

❖ Plataforma escolar: O'Farrill online (*SchoolBi*)- Circular cada mes

❖ Libreta de tareas



COLEGIO
O'FARRILL

INDEPENDENCIA

HORARIO

ENTRADA

09:00 HRS

La puerta se abre 8:45 am y se cierra 08:55 hrs., iniciando clases 09:00 hrs.

SALIDA

13:30 HRS

La puerta se cerrará a las 13:45 hrs., posteriormente los tendrán que recoger por la puerta de recepción.

VIALIDAD



- ❖ Respetar las áreas de entrada y salida de los alumnos.
- ❖ Durante la entrada, si el alumno llega en carro, las misses se acercarán a abrir las puerta y ayudarlos a bajar.
- ❖ Les pedimos no estacionarse para bajarlos, así evitaremos tráfico y retrasos en la hora de entrada. Se tomará temperatura y aplicación de gel antibacterial.
- ❖ Durante la salida se subirán al coche favor de no bajarse para evitar tráfico. Portar letrero en algún lugar visible para agilizar el tránsito.
- ❖ Peatones favor de formarse para recibir a sus hijos.
- ❖ Si hay alguna persona extra para recoger a sus hijos deberán enviar la copia de su INE y autorización por escrito, o la persona deberá traer la copia, de lo contrario no se podrá entregar a los niños.
- ❖ Si requiere que salga con familiares de primaria hacer la solicitud por escrito a Dirección y enviar por correo entregar en físico.



COLEGIO
O'FARRILL

UNIFORME



El uniforme debe portarse en el día correspondiente y completo, así como marcado con nombre completo, las calcetas deben ser color gris y zapatos color negro, los tenis deben ser color blanco deportivo ; en caso de temporada de frío podrán traer chamarras de los colores del colegio.

DÍAS DE UNIFORME

- ❖ Lunes y Martes- Uniforme de Educación Física.
- ❖ Miércoles, Jueves y Viernes- Uniforme de Diario.



COLEGIO
O'FARRILL

JUGUETES



INCIDENTES



Los alumnos están cubiertos con seguro contra accidentes dentro de las instalaciones del Colegio.

Reportes de incidencias o accidentes que se susciten en el Colegio se les informará por escrito en libreta de tareas u hoja de incidencias.



COLEGIO
O'FARRILL

Lunch



El lunch debe de ser nutritivo y balanceado, basado en la Jarra del Buen Beber y Plato del Buen Comer.

No mandar en exceso, únicamente lo que creen que se puedan comer.

*Se sugiere que los alumnos asistan desayunados.

*Favor de enviar un envase de fácil manejo para los niños y todo marcado.

Cumpleaños

Avisar a Dirección con anticipación en la libreta de tareas, para programar el festejo en función de las actividades.
Solo podrán traer:

- Pastel, cupcakes, donas, rosca.
- Alimentos Sólidos
- Líquidos
- No dulces ni piñatas.

Se realizará a la hora del lunch, favor de traerlo con tiempo.
Por reglamento no podrá asistir hermanos ni padres de familia.



COLEGIO
O'FARRILL

CLASES

PLAY GYM



DANZA



MÚSICA

INGLÉS



COLOR DE GRUPO: BLANCO

Objetivo de la Educación Inicial

- ❖ Potenciar el desarrollo integral de las niñas y los niños de cero a tres años de edad, en un ambiente rico en experiencias afectivas, educativas y sociales, y el acompañamiento de las familias en el sostén de las crianzas.

- INCLUSIÓN

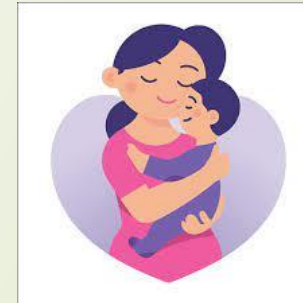

IDIOMAS



ARTES



JUEGO



LECTURA

¿Y cómo lograremos esto?



- ✓ Bienvenida
- ✓ Baile
- ✓ Rutina en casa



Rutina

**Control
de
Esfínteres**

Colación

**Libreta de
tareas**

**Trabajo
en clase**

El aseo personal de los niños, se llevará a cabo por el personal del colegio con su previa autorización, una vez consolidado se realizará por cada uno de ellos.

- ✓ Canal de comunicación.
- ✓ Es de suma importancia que revisen la libreta de tareas, firmarla diariamente.
- ✓ En caso de un mensaje largo favor de anexar una hoja.
- ✓ Al enviar alguna cuota mandarla en un sobre cerrado con el nombre y grupo de los niños, así como preferentemente la cantidad exacta engrapado a la libreta de tareas.

- ✓ Motricidad gruesa
- ✓ Motricidad fina
- ✓ Seguridad y confianza
- ✓ Autonomía
- ✓ Autorregulación



ENGLISH

Welcome to our new school year
2022-2023!

Miss Lizet García

Objetivos

- Estimular el interés de los alumnos por el idioma inglés.
- Desarrollar habilidades de listening and speaking en esta segunda lengua a partir del desarrollo individual de cada alumno y que es precisamente lo que utilizan en su lengua materna.
- Ofrecer la seguridad necesaria para relacionarse en otra lengua que no es la materna.

Motivar al niño a través de actividades creativas con uso de vocabulario de su entorno, canciones y juegos como parte de la vida diaria.

Todas estas actividades deben de incluir lo mismo que la maestra de español está viendo ya que es un complemento al desarrollo integral del niño.

*Habilidades de motricidad fina y gruesa

*Coordinación

*Creatividad

*Ubicación espacio temporal

*Reglas sociales

*Primeras palabras y frases en inglés

ENGLISH

DAILY ROUTINE

Greetings

Feelings

Weather

New vocabulary is introduced with songs and games.

Image + Audio + Repetition in order to identify and use new vocabulary.

Listening + Speaking Communicative Skills

Carpeta de evidencias, uso y manipulación de distintos materiales para desarrollar todos los sentidos e inteligencia múltiples. Se compartirán vídeos y canciones en SchoolBi E-LEARNING para refuerzo y juego en casa.

Permitir al alumno a repetir y estar en contacto con el idioma en espacios fuera del colegio.

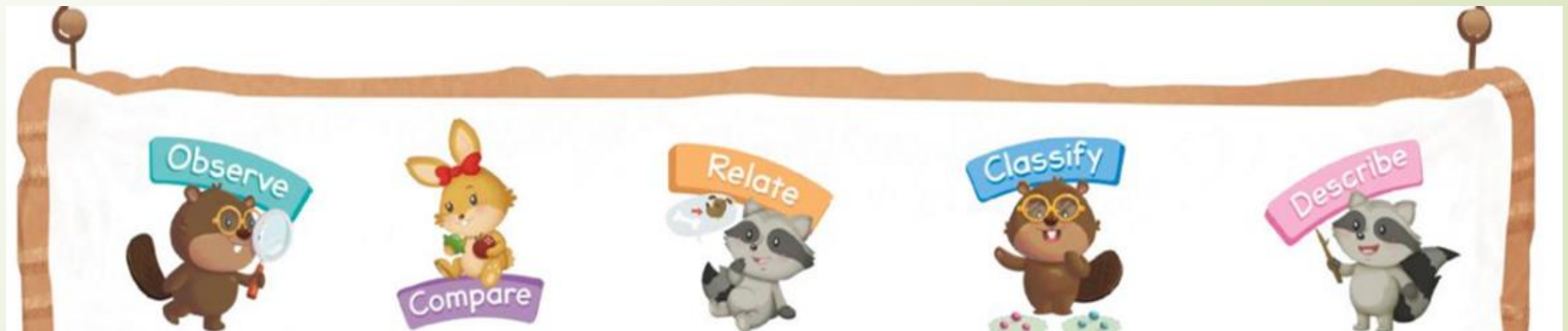

Perfil de egreso para Maternal

- ❖ Los niños de maternal podrán comprender indicaciones básicas en inglés.
- ❖ Aprenderán a conocer esta lengua como algo natural en su vida.
Podrán cantar canciones acorde a sus habilidades individuales.



MÚSICA



PROF. ANTONIO SALAZAR.

- ❖ Desarrollo de memoria auditiva y coordinación motriz –rítmica.
- ❖ Audición de sonidos varios.
- ❖ Movimientos rítmicos coordinados y acompañados con música.
- ❖ Desarrollo del aparato de fonación: Cantos gestuales, juegos y rondas.

PLAY GYM

Miss Miriam Montes



- ❖ Permitir el contacto de los niños con el entorno y los objetos del mundo que lo rodea.
- ❖ Favorecer la construcción de la disponibilidad corporal. fomenta el conocimiento, el dominio y la valorización del cuerpo y del movimiento propio y de los otros, del mundo de los objetos y la progresiva elaboración del esquema corporal de los niños.
- ❖ Propiciar que los niños alcancen el paulatino control postural, la progresiva discriminación corporal y la manipulación intencional de objetos, entre otros aprendizajes, hacia el logro de nuevas competencias motrices.



COLEGIO
O'FARRILL

Danza

Miss Charito Ortega



- ❖ Desplazarse con mayor control, coordinación y confianza.
- ❖ Demostrar mayor sensibilidad a la música a través del movimiento.
- ❖ Desplazarse con conciencia corporal y entender cómo el cuerpo se desplaza por el espacio.
- ❖ Recordar los ejercicios con confianza.
- ❖ Articular partes del cuerpo.

★ Evaluaciones ★



COLEGIO
O'FARRILL
EDUCACIÓN CON EXCELENCIA



EDUCACIÓN
SECRETARÍA DE EDUCACIÓN PÚBLICA

TRIMESTRAL

Noviembre

Marzo

Julio

Se realizarán evaluaciones de español e inglés trimestrales.

*Cada trimestre se publicará la boleta interna en la plataforma escolar, en la sección de BOLETAS.

*Las evaluaciones son totalmente cualitativas.

*Es importante poner especial atención a las observaciones, que es la clave de su desempeño escolar.



Festividades
Mañanita Mexicana
Halloween
Día de Muertos
Thanksgiving
Festival Navideño
Desfile de Primavera
Clases Abiertas

No pongas límites a tu imaginación, piensa en lo grande que puedes ser y hazlo real con el poder de tu voluntad.

-Martha O'Farrill-



¡ MUCHAS GRACIAS !

UNIFORMES

KIII A **UNIFORMES**

LUNES - EDUCACIÓN FÍSICA
MARTES - EDUCACIÓN FÍSICA
MIÉRCOLES - DIARIO
JUEVES - DIARIO
VIERNES - EDUCACIÓN FÍSICA

KIII B

UNIFORMES

LUNES - EDUCACIÓN FÍSICA

MARTES - EDUCACIÓN FÍSICA

MIÉRCOLES - DIARIO

JUEVES - DIARIO

VIERNES - EDUCACIÓN FÍSICA